

2026 年度

弘済会 福島支部

# 事業のご案内

## 目 次

支部長あいさつ・弘済会のしくみ…………… P 2

弘済会の事業方針・年間カレンダー・ホームページのご案内…………… P 3

教育振興事業のご案内…………… P 4～5

福祉事業の全体の案内（応募・申請資格について）…………… P 6

応募型福祉事業募集のご案内 ハワイアンズとディズニーリゾート…………… P 7

がん検診助成、結婚・出産祝金のご案内…………… P 8

リフレッシュ助成のご案内…………… P 9～11

宿泊助成のご案内…………… P 12～15

《各申請書》 リフレッシュ助成…………… P 16	出産祝金…………… P 19
がん検診助成…………… P 17	宿泊助成…………… P 20
結婚祝金…………… P 18	

損害保険事業…………… P 21

会員制度と共済事業…………… P 22

提携保険事業…………… P 23

キャンペーンの案内…………… P 24

教育振興事業

福祉事業

申請書

共済事業（提携保険事業）

編集  
発行

公益財団法人 日本教育公務員弘済会福島支部  
株式会社 福島教弘

〒960-8534 福島県福島市上浜町10-38(教育会館内)

電話(024)522-6522 FAX(024)522-7751



## 支部長あいさつ

子どもたちと教職員の皆様が笑顔ですごせますように

公益財団法人 日本教育公務員弘済会福島支部

支部長 近 内 吉 隆



日教弘福島支部は、教育に携わる仲間たちの助け合いの輪を広げるとともに、明日を担う子どもたちの健やかな成長のために、創設から70年以上にわたり事業を展開してきました。

2025年度の高校生等給付奨学金事業では県内の高校生、特別支援学校生119名に一人15万円を給付しました。また、全県で600校程の小中学校、高等学校、特別支援学校に各種助成金をお届けし、子どもたちの学習活動への支援を行うことができました。

教弘保険加入者の特典である福祉事業につきましては、宿泊助成、リフレッシュ助成、ディズニーリゾート利用券等を中心に多くの方々に利用いただくことができました。なお、「がん検診助成」では今年度新たに「肺がん検診」を対象に加え、健康増進をサポートしたいと考えています。

この「事業のご案内」は公益財団法人である弘済会がどのような事業を行っているかを広く理解していただくため、県内すべての教職員の皆様に配布させていただいています。2026年度の福島支部の各事業をコンパクトにまとめていますので、ご覧いただければ幸いです。

これからも子どもたちや教職員の皆様が笑顔ですごせるよう応援していきたいと考えています。より一層のご支援ご協力をお願い致します。

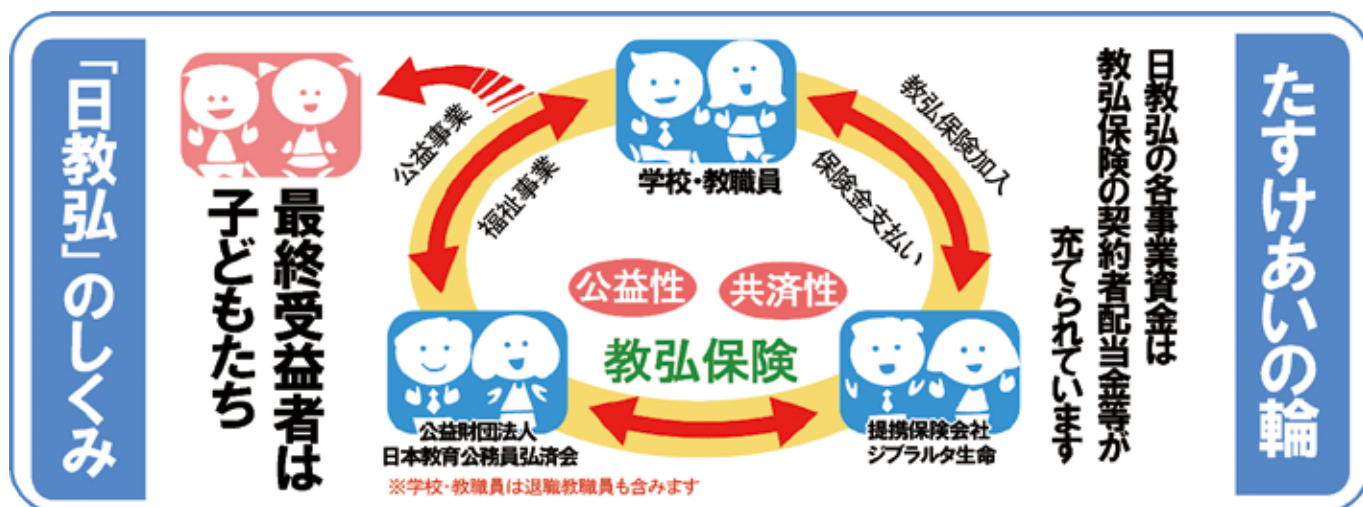

公益財団法人  
としての  
「日教弘」

「公益財団法人」は、内閣府の厳しい審査を通して認定されており、社会的に高い信頼を得ています。実施する事業には極めてたかい公益性が求められています。その公益財団法人である日本教育公務員弘済会（略称「日教弘」）は、日本の教育界に貢献しています。

# 事業方針

弘済会は教育の振興と教職員のみなさまの福祉向上を目指しています。

- ①公益財団法人としての使命は教育の振興に寄与し、貢献することです。
- ②「青少年の健全育成」に資することを目的として教育振興の充実に努めます。
- ③弘済会の会員とその家族に対する福祉事業の拡充を図ります。
- ④多くの教職員に教弘保険の周知を図り、共済事業の拡充に取り組みます。

## 〈教育振興事業 年間カレンダー(学校関係)〉

時期 事業名 月	前 期		後 期			年間
	教職員研修助成・児童生徒対象の教育文化助成	小規模県立高校対象教育文化助成	教育実践助成	へき地校支援 統合校支援	県立高校・特別支援学校 教育物品寄贈	
4月	↓ 申請書受付	↓ 申請書受付		↓ 応募確認	↓ 応募確認	
5月						公演開始
6月						
7月	↓ 交付式・説明会	↓ 交付式・説明会	↓ 申請書・教育実践資料受付	↓ 申請書受付	↓ 申請書受付	
8月						
9月						
10月						
11月			↓ 交付式・説明会	↓ 交付式・説明会	↓ 贈呈式・説明会	↓ 次年度開催希望受付
12月						
1月						↓ 次年度申請書受付
2月	報告書提出締め切り	報告書提出締め切り		報告書提出締め切り	報告書提出締め切り	次年度開催決定
3月						

## 〈福祉事業 年間カレンダー〉

種別 事業名 時期 月	応募型	申 請 型			他
	ディズニーリゾート・ ハワイアンズ	リフレッシュ助成	がん検診助成、結婚祝金、 出産祝金	宿泊助成	30歳誕生日祝
	応募5～6月	～8月	通年	通年	通年
4月		↓	↓	↓	↓
5月	↓ 応募	↓	↓	↓	↓
6月	↓ 抽選、当選通知発送	↓ 利用期間	↓	↓	↓
7月		↓	↓	↓	↓
8月		↓	↓	↓	↓
9月		↓ 申請締切	↓ 随時受付	↓	↓
10月		↓	↓	↓	↓
11月	↓ 利用	↓	↓	↓	↓
12月		↓	↓	↓	↓
1月		↓	↓	↓	↓
2月		↓	↓	↓	↓
3月		↓	↓	↓	↓

弘済会福島支部のホームページをご利用ください!

- 教育振興事業等の募集要項・申請書・報告書がダウンロードできます。  
(募集要項…PDF、申請書・報告書…Excel)
- 福祉事業の募集案内・申請書・応募用紙はPDFのみのダウンロードとなります。
- 臨時の福祉事業を募集する場合があります。
- 福祉事業のリフレッシュ助成・宿泊助成については予算を超過する場合、年度途中で事業を終了することもあります。その場合はホームページでお知らせします。

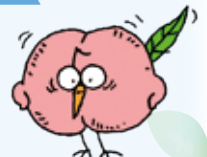

# 2026年度 教育振興事業のご案内

## 奨学事業

貸与  
奨学

**就学期間1年につき25万円、最高100万円を限度として無利子で貸与** 30名程度  
国公立大学院・大学・短大・高等専門学校（4学年以上）・専修学校専門課程に在学する学生を対象とします。

給付  
奨学

**奨学生1人15万円** 140名程度  
修学意欲がありながら、学資金の支払いが困難と認められた全県立高等学校（全日制・定時制 ※通信制は除く。）に在籍する生徒または特別支援学校の高等部に在籍する生徒などを対象とします。募集数は各校2名とし、生徒数600名以上は3名とします。学年は問いません。

大学給付  
奨学

**（2027年度から給付）奨学生1人 月額3万円4年間（返済不要）** 4名  
修学意欲がありながら、学資金の支払いが特に困難と認められる生徒で、県内の高校等の最終学年または高等専門学校第3学年に在籍し、全国の国公立大学に進学を目指す生徒を対象とします。

## 教育研究助成事業

（対象校種） **小中義** 小・中・義務教育学校 **高** 高校 **特** 特別支援学校

教育  
実践  
助  
成

学校教育の向上発展に寄与する教育実践に対し助成します。  
2024年度以降3年間に1回だけ応募できます。過去2年間に応募した場合には応募できません。

《**学校の部**》 150校程度 **1校5～20万円**

- 小中義特** 2025年度、2026年度に学校で共同で進めた教育実践が対象です。
- 「教職員研修助成」、「児童生徒対象の教育文化助成」及び、「統合校支援」との重複の応募はできません。

《**個人・グループの部**》 個人：1人 **1～5万円** グループ：**1～10万円**

- 小中義特高** 学校などの教育機関に勤務する個人及びそれらの人々で組織する研究グループが対象です。
- 提出する教育実践資料は他の団体に応募していないものとし、所属する（または所属した）学校で共同で進めた教育実践のテーマや内容と重複するものは応募できません。
- グループの部の申請は、学校の部と同様に2024年度以降3年間に1回のみ応募できます。

申請書・研究  
実践資料提出  
7月中旬～  
8月中旬

助成金交付  
10月予定

公立高校・  
特別支援  
学校教育  
物品寄贈

**高特** 生徒に直接役に立つ物品を寄贈し、教育環境を整備するとともに日々教育実践に取り組んでいる学校を支援します。

32校予定 1校**15万円程度**

- 2026年～2028年度の3年間に全学校が1回助成を受けられます。今年度はその初年度となります。
- 今年度の該当校に弘済会事務局から直接申請書などを送付します。**

申請書受付期間  
7月上旬～下旬  
物品寄贈  
10月予定

教職員  
研修  
助成

**小中義** 教職員の研修のための助成です。校内研修のための講師の謝礼等の助成、県費旅費では賄うのが困難である教職員の校外研修の旅費等に助成します。また、助成金は教職員の研修図書、DVD、ソフトウェアの購入に充当することもできます。 200校程度 1校**3～5万円**

- 他の助成事業との重複の応募はできません。

申請書受付期間  
4月14日(火)～  
5月11日(月)  
助成金交付  
6月予定

統合校  
支援

小中  
教

統合する学校の教育条件の整備を充実するための支援です。

2校予定 1校**10万円**

- ・「教育実践助成」「教職員研修助成」「児童生徒対象の教育文化助成」との重複の応募はできません。
- ・**今年度の該当校に弘済会事務局から直接申請書などを送付します。**

申請書受付期間  
7月上旬～下旬  
助成金交付  
10月予定

教育研  
究団体  
助成

教育関係団体が行う全国・東北・全県規模の研究集会等に対する助成です。

- ・学校単位に行う助成事業ではありません。
- ・選考委員会が5月下旬、9月上旬、11月上旬、2月上旬に行われます。開催前の選考委員会で審議されます。助成はその後になるのでご了承ください。

申請受付随時

教育文化事業

◇社会、教育、文化の向上発展、芸術・スポーツの振興、講演会・コンサートなどへの助成



児童生徒対象の  
教育文化助成

小中  
教

学校で実施する子どもたちの健全な育成を目的とした講演会やコンサート等の講師の謝礼等に助成します。また、教育活動の中で直接子どもたちが利用する物品の購入や感染症予防にかかる消耗品等にも充当することができます。ただし、一部の子どもを対象とするものには利用できません。

200校程度 1校**3～5万円**

- ・他の助成事業との重複の応募はできません。

申請書受付期間  
4月14日(火)  
～  
5月11日(月)

助成金交付  
6月予定

小規模県立高校対象教  
育文化助成(※1)

高

1学年3学級以下の小規模高校(定時制・通信制を含む)での生徒対象の講演会・演奏会等の講師の謝礼等、及び学校行事等にかかる経費に助成します。ただし、一部の生徒を対象とするものには利用できません。

6校予定 1校**15万円**

- ・すべての該当校が、2026年～2028年度の3年間に1回助成が受けられます。今年度はその初年度となります。
- ・統合校で「校舎方式」をとる場合も含まれます(**10万円**)。
- ・**今年度の該当校に弘済会事務局から直接申請書などを送付します。**



へき地校支援  
(※2)

小中  
教

山間地域に所在する学校の教育内容を充実させるための支援です。

5校予定 1校**5万円**

- ・「教職員研修助成」「児童生徒対象の教育文化助成」との重複の応募はできません。教育実践助成実践助成には応募は可能です。
- ・**今年度の該当校に弘済会事務局から直接申請書などを送付します。**

申請書受付期間  
7月上旬～下旬  
助成金交付  
10月予定

スクール  
コンサート助成

小中  
教

2014年度から行ってきたスクールコンサートは、昨年度で約140校での開催となりました。今年度は、健太康太さんが13校、伊東洋平さんが11校、計24校で実施します。いずれも、東日本大震災以降、被災地をはじめ全国各地で演奏活動を行っています。本事業は高校、支援学校も対象でしたが、今年度の応募はありませんでした。

次年度(2027年度)の募集については、10月の「会報」、ホームページ上でお知らせする予定です。

※今年度の開催校はすでに決定済です。

次年度開催募集  
10月(予定)

- (※1)今年度対象校 ・本宮高 ・西会津高 ・会津西陵高 ・ふくしま新世高 ・郡山萌世高(定) ・会津第二高(定)  
・あぶくま柏鷲高(校舎方式) ・いわき商業情報高(校舎方式)
- (※2)今年度対象校 ・都路小 ・都路中 ・只見小 ・只見中 ・明和小

# 2026年度 福祉事業のご案内

## 福祉事業の対象者は以下のとおりです

### ●「現職等」対象●

年度内に満65歳になる方まで

ユース教弘 10口以上

新教弘保険 A型B型 10口以上

教弘保険 S型 5口以上

教弘保険 K型 5口以上

教弘保険(1～4種) 6口以上

### ●「友の会」対象●

年度内に満66歳になる方から  
年度内に満80歳になる方まで

教弘保険 K型 3口以上

教弘保険(1～4種) 6口以上

「友の会」の方は4月に自宅に  
発送する「友の会だより」でご  
案内いたします。

※支部福祉事業は「教弘保険」の契約者配当金を財源として運営しています。そのため、教弘保険以外の付属保険のみのご加入だけでは福祉事業へ応募・申請いただけません。

## 応募型

### A ハワイアンズ無料ペア入場券

- 次の施設が利用できます。  
ウォーターパーク、スプリングパーク、スパガーデンパレオ、江戸情話与市

募集人数…150名（現職等）、100名（友の会）

当選枚数…当選者1名につき2枚（無料券300枚）

### B ディズニーリゾートコーポレート プログラム利用券

- 利用できる施設はディズニーランド、ディズニーシーです。

募集人数…250名（現職等）

当選枚数…当選者1名につき1枚（1枚5,000円）

※応募者多数の場合には抽選となります。（詳細は7ページを参照してください。）



（ハワイアンズ）

## 申請型

◎申請をすれば受けられます。（ただし、申請期限があります。）

- **がん検診（前立腺がん・乳がん検診・子宮がん検診・肺がん検診）助成** ..... 2,000円・3,000円（現職等） 8ページ参照
- **結婚祝金** ..... 10,000円（共通） 8ページ参照
- **出産祝金** ..... 10,000円（共通） 8ページ参照
- **リフレッシュ助成** ..... 3,000円・5,000円（現職等） 9～11ページ参照
- **宿泊助成** ..... 1泊3,000円（共通） 12～15ページ参照

※リフレッシュ助成・宿泊助成については、予算を超過することが  
確実になった場合、年度途中で事業を終了することもあります。  
その場合はホームページでお知らせします。

16ページから20ページに各申請用紙があります。

弘済会福島支部のホームページからもダウンロードできます。



## 30歳誕生祝

### （日教弘共通事業）

●2026年（令和8年）4月1日～2027年（令和9年）3月31日までに30歳の誕生日を迎える「現職等」の方に記念品を送付します。（誕生日の2～3か月内に自宅へ郵送）

※1996年（平成8年）4月1日～1997年（平成9年）3月31日までに生まれた方

●クオカード 5,000円

●申請書の提出は必要ありません。但し、誕生日、記念品送付時に「現職等」の方であることが条件です。また、2026年度新規加入者（教弘保険が「成立」）につきましては、年度内に30歳の誕生日を迎える（すでに迎えた）方に記念品を送付します。

# 応募型福祉事業募集のご案内・申込書

〈応募期間〉 2026年5月8日～2026年6月12日 弘済会事務局必着

〈応募方法〉 下記に記入しFAX、あるいは郵送で送付してください

〈当選通知〉 2026年6月下旬（自宅宛に当選者のみ通知）

〈応募資格〉

申請時及び交付時に  
右記のいずれかに加入していること

65歳以下の方で

- 新教弘保険A・B型・ユース教弘保険10口以上
- 教弘保険S型・K型5口以上
- 教弘保険（1種～4種）6口以上

※2026年度「友の会」の方は該当になりません

※2025年度に当選しなかった人を優先します。

希望コース (どちらか〇をつけてください)	○	<p><b>A. ハワイアンズ無料ペア入場券 (150名募集)</b></p> <p>●次の施設が利用できます。 ウォーターパーク、スプリングパーク、 スパガーデンパレオ、江戸情話与市</p> <ul style="list-style-type: none"> <li>●応募し、当選した方1名について2枚の無料券（2名分）を進呈します。最大、150名分（無料券300名分）とします。</li> <li>●利用日は無料入場券が届いてから、2027年3月31日までとなります。</li> </ul>	
	○	<p><b>B 東京ディズニーリゾート® コーポレートプログラム利用券 (250名募集)</b></p> <p>●東京ディズニーランド® / 東京ディズニーシー® のパークチケット購入時に利用できる利用券です。(オンライン専用チケットです。ディズニーホテル宿泊費には利用できません)</p> <ul style="list-style-type: none"> <li>●応募により当選した方1名に対し、コーポレートプログラム利用券(5,000円割引券)を進呈します。</li> <li>●利用日はコーポレートプログラム利用券が届いてから、2027年3月31日までとなります。</li> </ul>	<p>「コーポレートプログラム利用者専用サイト」 詳細はこちらでご確認ください</p> 
職員番号	<p>_____</p> <p>※現在学校等に勤務されている方はご記入ください。</p>		申請日 2026年 月 日
申請者氏名	ふりがな	生年月日	(年齢 歳) 西暦 年 月 日
ご自宅住所	〒 _____ ※ご自宅への発送となります。		
	TEL ( _____ )		携帯 ( _____ )
ご勤務先	<p>県・市 立</p> <p>町・村 私</p> <p>※現在学校等に勤務されている方はご記入ください。</p>		
<p>〈個人情報の取り扱いについて〉</p> <ul style="list-style-type: none"> <li>●当支部は適正に取得した個人情報を当支部の福祉事業の運営のために利用します。</li> <li>●当支部は法令に定める場合を除き、個人情報を事前に本人の同意を得ることなく、第三者に提供しません。</li> <li>●本書で取得した個人情報は、管理に必要な範囲で、ジブラルタ生命（提携保険会社）との間で共同利用します。</li> <li>●当会の個人情報の取扱いについては、当会ホームページ（<a href="https://www.nikkkyoko.or.jp">https://www.nikkkyoko.or.jp</a>）をご覧ください。</li> </ul>			

郵送の場合は

〒960-8534 福島市上浜町10-38 教育会館内  
(公財)日本教育公務員弘済会福島支部 行

FAXの場合は

**FAX 024-522-7751**  
(5月8日～6月12日の平日にFAXください)

# がん検診(前立腺がん・乳がん・子宮がん・肺がん<sup>NEW!</sup>)助成 結婚祝金・出産祝金のご案内

## 申請資格

事由発生時かつ助成金振込時に  
右記のいずれかに加入していること

- 新教弘保険A・B型・ユース教弘保険10口以上
- 教弘保険S型・K型5口以上
- 教弘保険(1種~4種)6口以上

## がん検診(前立腺がん・乳がん・子宮がん・肺がん)助成 ※2026年度「友の会」の方は該当になりません。

がん検診(前立腺がん・乳がん・子宮がん・肺がん)を受診された日の年度内(毎年3月末)まで

がん検診を受診し、自己負担があった場合に前立腺がん・乳がん・子宮がん・肺がんの内、1つを受診した場合は2,000円助成、2つ以上を受診した場合は3,000円を助成します。

- 治療による検査・再検査、健康保険の適用がある場合は該当しません。
- 申請は年度内1回限りです。2つ以上受診予定の方はまとめて申請してください。
- 受診医療機関の指定はありません。
- 受診したがん検診の内容および各がん検診の料金の内訳がわかる受診証明等の領収書(コピー可)を添付してください。

※人間ドック・脳ドックは該当になりませんのでご注意ください。

## 結婚祝金

会員が結婚した時、1万円の祝金

- 入籍日より1年以内に申請してください。(期限を過ぎると申請できません)
- 所属長印、又は戸籍抄本を添付してください(戸籍抄本はコピー可)



## 出産祝金

会員または会員の配偶者が出産した時、1万円の祝金

- 出産日より1年以内に申請してください。(期限を過ぎると申請できません)
- 所属長印、又は住民票か戸籍抄本(出産日と続柄がわかるもの)を添付してください。(住民票・戸籍抄本はコピー可)
- 双子の場合は、申請書を2枚作成してください。(母子手帳は不可)

## 申請方法と振込

- 17~19ページの申請書にご記入後、添付書類と一緒に送付してください。
- 申請書の受付を毎月10日に締切後、翌月20日までに助成金を口座に振込みますので各自口座をご確認ください。(振込案内はありません)

**事務の都合上、振込先は東邦銀行県庁支店を指定とさせていただきます。**

(東邦銀行県庁支店口座をお持ちでない場合は別の口座可)

# リフレッシュ助成のご案内

## 申請資格

事由発生時かつ  
助成金振込時に  
右記のいずれかに  
加入していること

### 65歳以下の方で

- 新教弘保険A・B型・ユース教弘保険10口以上
  - 教弘保険S型・K型5口以上
  - 教弘保険（1種～4種）6口以上
- ※2026年度「友の会」の方は該当になりません。



皆さんの心身のリフレッシュを応援します。

自然に親しんだり、家族とのふれあいを深めたり、スポーツに取り組んだり、温泉につかったり…。  
日常生活ではできない心身のリフレッシュを応援します。

**申請期間** 2026年5月11日(月)～2026年9月18日(金) 締め切り（弘済会事務局必着）

**利用年月日** 2026年4月1日(水)～2026年8月31日(月) 利用分

締切間近の申請では、申請書に不備があった場合、訂正が間に合わないことがあります。早めの申請にご協力ください。



## 利用できる内容

	大まかな区分	主な助成対象	主な対象外（利用できないもの）
リフレッシュ助成	レジャー施設利用料	水族館、動物園、遊園地、テーマパーク、日帰り温泉・スーパー銭湯、キャンプ場等レジャー施設の入場料・利用料	旅館・ホテル・コテージ等の宿泊代、レジャー施設で別途支払う飲食代、利用回数券
	スポーツ観戦料	スポーツ観戦のチケット代	
	文化・芸術・美術鑑賞料	コンサート・演劇・映画等のチケット代、美術館・博物館等文化芸術施設の入場料	プリペイドカード・チャージ料
	スポーツ活動料	スポーツ施設利用料（ゴルフプレー代含む）、各種スポーツクラブの会費	

## 利用できません

- ▼回数券、シーズン券、年間パスポート等は、利用期間内に実際に利用したかどうか確認できないため、利用できません。
- ▼前もって代金を支払って購入し、後でサービスの決済に使うことができる**プリペイドカードやチャージ料**は、利用できません。
- ▼**マッサージ**は利用できません。（「心身のリフレッシュ」なのか「治療」なのか、確認できない申請が多いためです。）
- ▼**飲食代**には利用できません。飲食代を含めたセット料金の場合は、利用明細が必要です。その際には飲食代を除いた金額が助成の対象となります。明細がない場合には対象となりません。
- ▼**交通費、宿泊代**（旅館、ホテル、コテージなど食事が出る出ないにかかわらず、利用できません。なお、キャンプ場使用料は認めます。）
- ▼**理美容**関係施設の利用（理髪、美容、エステ、脱毛、美顔、ネイルアート等は利用できません。）
- ▼**医療、治療**の経費には利用できません。
- ▼**研修会、講演会、各種セミナー、英会話スクール**等も利用できません。

判断が難しい場合は必ず弘済会事務局へ

次ページへ続く

**助成金額** 利用料金の合計が  
**5,000円以上** → **5,000円**  
**3,000円以上～5,000円未満** → **3,000円**

**年度内1回  
かぎりです。**

「利用料金」には、申請者（本人）以外にも、本人の配偶者・子・孫・親・祖父母・兄弟姉妹（子・親・祖父母については義理を含む）の利用分まで合算できます。但し、本人の利用が入っていない場合は助成されません。

**申請方法**

16ページの申請用紙に必要事項を記入し、利用後の領収書または半券（A4用紙に貼付すること）と一緒に送付してください。（FAX 不可）



**領収書等について**

- 領収書または半券は④利用年月日 ⑤料金 ⑥施設名等が書いてあることが条件となります。「領収」年月日しか記載されない場合は、申請書の「利用日」の欄に、実際の利用日を記載してください。
- 領収書の代わりにレシートの提出も認めます。その場合、レシートに上記の④～⑥が書いてあることが条件となります。
- 領収書（レシート）または半券の提出が難しい場合に限って、「利用料金の支払い完了のメール」も可とします。その場合、文面に上記の④～⑥が書いてあることが条件となります。
- 家族に予約してもらった時など、やむを得ず、領収書等の「あて名」が申請者（本人）以外になっている場合は、記載されている「あて名」が二親等以内であれば、添付書類として利用できます（その場合、領収書の「あて名」の横に申請者との続柄を付記してください）。また、コンサート等のチケットに「印字されている氏名（申込者・代表者等）」と実際の申請者の名前が異なる場合も同様です。
- コピーは認められません。
- 領収書等がPDFで発行される場合は、プリントアウトしたものを添付してください。

**助成金の振り込み**

- 申請の受付を毎月10日に締切（9月は18日に締切）後、翌月20日までに助成金を口座に振込みますので各自口座をご確認ください。

**・事務の都合上、振込先は東邦銀行県庁支店を指定とさせていただきます。**

（東邦銀行県庁支店口座をお持ちでない場合は別の口座可）

**申請書記入のしかた**

職員番号	0 1 2 3 4 5 6 <small>※現在学校等に勤務されている方はご記入ください</small>					申請日	2026年 6月 30日				
申請者氏名	ふりがな きょうこう たろう 教弘 太郎					生年月日	(年齢 × × 歳) 西暦 19 × × 年 × 月 × 日				
ご自宅住所	〒 963-8534 福島市上浜町10-38 TEL ( 024 - 522 - 6522 ) 携帯 ( - - )										
ご勤務先	福島 県・市・町・村・私 立 ○○○学校 <small>※現在学校等に勤務されている方はご記入ください</small>										
利用金額合計	5,300円 (3,000円未満の場合は申請できません)										
領収書・半券を <b>A4用紙に貼り付けて</b> 申請書と一緒に送付してください。											
利用日	※記入例	①	②	③	④						
	5月 3日	4月 1日	5月 20日	7月 31日	8月 30日						
利用者氏名(続柄)	教弘 太郎 (本人)	教弘 太郎 (本人)	教弘 太郎 (本人)	教弘 太郎 (本人)	教弘 太郎 (本人)						
※本人利用必須	教弘 花子 (妻)	( )	( )	( )	花子 (妻)						
	教弘 太一 (子)	( )	( )	( )	太一 (子)						
利用内容	遊園地入場料	美術館	日帰り温泉	ライブ	キャンプ						
利用金額	6,000円	1,100円	700円	1,000円	2,500円						
振込先口座 (申請者本人)	事務都合上、 <b>東邦銀行県庁支店の口座</b> をご記入ください。 県庁支店の通帳をお持ちでない場合は他の銀行支店名をご記入ください。 送金案内は送付しませんので口座をご確認ください。(申請書を毎月10日必着(9月は18日)⇒翌月20日までに振込)										
金融機関名	東邦		その他( )			支店名	県庁				その他( )
預金種目	普通					口座番号(右つめて記入)	0 1 2 3 4 5 6				

本枠内は全てご記入ください。

**「2026年度のリフレッシュ助成」の予算を超えることが確実になった場合、申請期間途中でも事業を終了します。ホームページでご確認の上、申請してください。**

**（「弘済会福島」で検索）**



領収書等のみほん

Ⓐ「領収年月日」しか記載されない時は必ず申

(領収書)

請書に実際の利用日を記載してください。

(レシート)

領収書

20××年04月01日

教弘 太郎 様

¥1,100- Ⓑ

但し モダンアート展 平日券代として  
正に領収いたしました

株式会社 大手商事 Ⓒ

お買い上げ  
毎度ありがとうございます

15:00 Ⓐ 20××-5-20

日帰り温泉 (1000)  
¥1,000 1点 Ⓑ ¥1,000

割引 ¥-300

合計 ¥700

お預り 1,000  
お釣り 300

御宿 ホットスパ Ⓒ

(半券)

第3回ロックバンド・フェス

Ⓐ 日時：令和×年7月31日 10時30分開演

場所：教弘ホール Ⓒ

A席 ¥1,000 Ⓑ 3列3番

教弘 太一 (子) 主催：フェス実行委員会

本人が支払い利用をしたが、やむを得ず、他人のあて名等になっている場合は本人との続柄を付記してください。

レシートの「商品名」等からは、利用内容が読み取れることが条件です。

(メール)

(件名) お支払い手続き完了のお知らせ

教弘 太郎 様

Ⓒ

〇〇パーク事務局です。

次の内容でお支払い手続きが完了しました。

■支払い内容

- ・購入日時 8月1日
- ・キャンプサイト料
- ・利用予定日 8月30日 Ⓐ
- ・予約番号 1234567

お支払い金額 (税込)

2,500円 Ⓑ



# 宿泊助成のご案内

## 一人1泊3,000円の 宿泊利用券

- ◎県支部指定宿泊施設（13施設）
- ◎日教弘指定宿泊施設（全国）

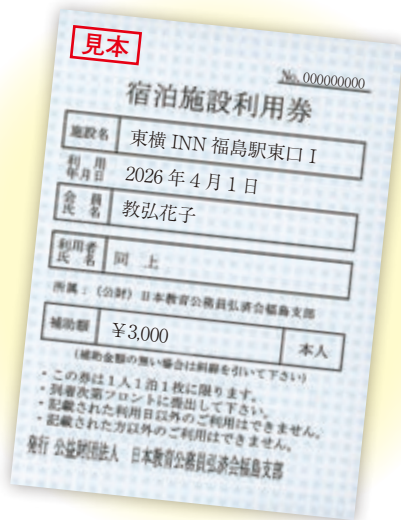

※申請書はHPからもダウンロードできます。  
予約後に申請書をFAXあるいは郵送で。

弘済会 福島支部 [検索](#)

「宿泊助成」の予算を超えることが確実になった場合、申請期間途中でも事業を終了します。ホームページでご確認の上、申請して下さい。

### ご利用のしかた (一人につき家族を含め年度内5枚まで)

- 1 予約してから1週間前までに申請書をFAX、又は郵送で送付してください。
- 2 弘済会から送られた宿泊利用券を宿泊当日にフロントに提出してください。  
FAX (024) 522-7751 申請書は20ページ

**ご注意** .....  
◎割引されるのは、**宿泊当日の現金（またはクレジットカード）での支払い**だけです。  
※オンライン等での事前支払いや旅行会社のクーポン券での支払いの場合、利用券は使用できませんのでご了承ください。

### 県支部指定宿泊施設のご利用について (各施設と確認してあります。)

- 1 ネット、電話、施設公式ホームページ等からの予約ができます。
- 2 旅行支援などの公的な支援と併用(※)できます。  
※施設によっては電話または公式ホームページによる予約に限定される場合があります。各施設の案内をご覧ください。
- 3 施設が独自に実施しているサービス（会員制度など）と併用できます。

※お一人の宿泊料金が 3,000円以上の場合に利用券が使用できます。



←東横 INN 公式 HP  
「福島エリア東横 INN」詳細はコチラ！

東横INN 福島駅東口 I  
TEL:024-524-1045



東横INN 福島駅東口 II  
TEL:024-523-1045



東横INN 福島駅西口  
TEL:024-534-1045



東横INN 郡山  
TEL:024-935-1045



東横INN 新白河駅前  
TEL:0248-23-1045



東横INN 会津若松駅前  
TEL:0242-32-1045



東横INN いわき駅前  
TEL:0246-25-1045



※福島県内のみ助成



HOTEL SANKYO FUKUSHIMA  
ホテルサンキョウ福島



☎024-525-2211

- ホテル立体駐車場1泊¥1,000(税込)となります。(車高1m55cmの高さ制限有り)
- 近隣駐車場ございますが、自己清算となります。

〒960-8041 福島市大町7-11



飯坂ホテルジュラク

Iizaka Hotel Juraku



024-541-2501 (予約受付時間 10:00 ~ 19:00)

ご予約はお電話または公式HPから「現地払い」でお申し込みください。  
※公的な支援との併用の場合、決済の手続上、上記以外のお申込みではご利用いただけない場合がございます。



磐梯熱海温泉に  
本格料理宿誕生。

ふくしま 磐梯熱海温泉  
ASAKASO  
浅香荘

1泊2食付きの  
オールインクルーシブ  
ふくしま 磐梯熱海温泉  
ASAKASO  
浅香荘

☎024-984-3157  
<https://www.asakaso.jp/>

ふくしま 磐梯熱海温泉・やはたや



- 2022年「プロが選ぶ 日本のホテル・旅館100選」で、石川県・和倉温泉の加賀屋に次いで、2位となった実力のある人気の旅館です。

☎0247-26-3131

会津・東山温泉



ORIX HOTELS & RESORTS

☎0242-26-4141

御宿東鳳のおすすめ2大ポイント

- ① 東山温泉入口高台に位置し、2種類の異なった露天風呂からは会津の城下を望む事が出来ます。  
「宙の湯」「棚雲の湯」、それぞれに異なる開放感と幻想的空間で寛ぎをお楽しみ下さい。
- ② ビュッフェレストラン「あがらんしょ」は会津郷土料理からお客様の目の前で調理するライブキッチン、専属パティシエが作るスイーツと多彩なラインナップでお楽しみ頂けます。



日出づる眺望の宿

〈宿泊料金〉

11,000円から(消費税別)

※料金については夕食の内容等を含めご相談に応じます。



☎0244-35-3289

〒976-0025 相馬市岩子中島539-15

# 日教弘指定宿泊施設(全国)

ネット予約の場合は、必ず事前に電話で「宿泊料金」と「弘済会利用券が利用可能か」を確認してください。

※インターネットのみでの予約の場合、利用券が使えないことがあります。

※2026年2月現在の施設一覧です。利用できる施設は変わることがありますので、日教弘のホームページで確認してください。

都道府県	施設名	所在地	TEL
北海道・東北エリア	札幌エクセルホテル東急	札幌市	011-533-0109
	札幌東急 REI ホテル	札幌市	011-531-0109
	SAPPORO STREAM HOTEL	札幌市	011-206-1099
	青森 アップルパレス青森	青森市	017-723-5610
	秋田 ANA クラウンプラザホテル秋田	秋田市	018-832-1111
山形	山形七日町ワシントンホテル	山形市	023-625-1111
	東京第一ホテル鶴岡	鶴岡市	0235-24-7611
栃木	那須高原山房 小啄木(こげら)	那須郡那須町	0287-74-6550
茨城	ホテルレイクビュー水戸	水戸市	029-224-2727
関東エリア	レムプラス銀座	中央区	03-6866-0606
	レム東京京橋	中央区	03-6685-4123
	ホテル八重の翠東京	中央区	03-6263-2020
	アルカディア市ヶ谷	千代田区	03-3261-9921
	ザ・キャピトルホテル東急	千代田区	03-3503-0109
	ホテルグランドアーク半蔵門	千代田区	03-3288-1641
	レム日比谷	千代田区	03-3507-0606
	レム秋葉原	千代田区	03-3254-0606
	第一ホテル東京	港区	03-3501-4411
	レム六本木	港区	03-6863-0606
	ホテルグランドヒル市ヶ谷	新宿区	03-3268-0111
	リーガロイヤルホテル東京	新宿区	03-5285-1121
	東京ガーデンパレス	文京区	03-3813-6211
	第一ホテル両国	墨田区	03-5611-5211
	羽田エクセルホテル東急	大田区	03-5756-6000
	二子玉川エクセルホテル東急	世田谷区	03-3700-1093
	渋谷エクセルホテル東急	渋谷区	03-5457-0109
	SHIBUYA STREAM HOTEL	渋谷区	03-3406-1090
	渋谷東急 REI ホテル	渋谷区	03-3498-0109
	セルリアンタワー東急ホテル	渋谷区	03-3476-3000
第一イン池袋	豊島区	03-3986-1221	
ホテルメトロポリタン(池袋)	豊島区	03-3980-1111	
吉祥寺エクセルホテル東急	武蔵野市	0422-22-0109	
吉祥寺東急 REI ホテル	武蔵野市	0422-47-0109	

都道府県	施設名	所在地	TEL
関東エリア	神奈川	横浜東急 REI ホテル	横浜市 045-663-0109
	横浜ベイホテル東急	横浜市 045-682-2222	
	川崎キングスカイフロント東急 REI ホテル	川崎市 044-280-1090	
千葉	ホテルポートプラザちば	千葉市 043-247-7211	
新潟	ホテル万長	佐渡市 0259-74-3221	
東海・北陸エリア	長野東急 REI ホテル	長野市 026-223-1090	
	上田東急 REI ホテル	上田市 0268-24-0109	
	かたくらシルクホテル	諏訪市 0266-52-2151	
	長野 蓼科東急ホテル	茅野市 0266-69-3109	
	安曇野穂高ビューホテル	安曇野市 0263-83-6200	
	白馬東急ホテル	北安曇郡白馬村 0261-72-3001	
	奥信濃山荘	上水内郡信濃町 026-258-2158	
	沼津リバーサイドホテル	沼津市 055-952-2411	
	下田東急ホテル	下田市 0558-22-2411	
	静岡	伊豆今井浜東急ホテル	賀茂郡河津町 0558-32-0109
至善天遊	賀茂郡西伊豆町 0558-52-1234		
富士山三島東急ホテル	三島市 055-991-0109		
富山	富山エクセルホテル東急	富山市 0764-41-0109	
	第一イン新湊	射水市 0766-82-4111	
石川	金沢東急ホテル	金沢市 076-231-2411	
	ホテル日航金沢	金沢市 076-234-1111	
福井	JAM 福井勝山東急ホテル&リゾート	勝山市 0779-87-0081	
愛知	東京第一ホテル錦	名古屋市 052-955-1001	
	名古屋東急ホテル	名古屋市 052-251-2411	
近畿エリア	びわ湖大津プリンスホテル	大津市 077-521-1111	
	ホテルポストンプラザ草津	草津市 077-561-3311	
	奥琵琶湖マキノグランドパークホテル	高島市 0740-28-1111	
	京都東急ホテル	京都市 075-341-2411	
	花のいえ	京都市 075-861-1545	
	リーガグラン京都	京都市 075-662-1121	
	リーガロイヤルホテル京都	京都市 075-341-1121	
	THE HOTEL HIGASHIYAMA KYOTO TOKYU, A Panpacific Hotel	京都市 075-533-6109	
	ホテルロイヤルヒル福知山&スパ	福知山市 0773-27-5000	

	都道府県	施設名	所在地	TEL	
近畿エリア	兵庫	神戸三宮東急 REI ホテル	神戸市	078-291-0109	
		神戸元町東急 REI ホテル	神戸市	078-327-0109	
		ホテル北野プラザ六甲荘	神戸市	078-241-2456	
		レムプラス神戸三宮	神戸市	078-571-0606	
		有馬きらり	神戸市	078-904-2295	
		宝塚ホテル	宝塚市	0797-87-1151	
	大阪	大阪エクセルホテル東急	大阪市	06-6252-0109	
		大阪東急 REI ホテル	大阪市	06-6315-0109	
		ザパークフロントホテルアットユニバーサル・スタジオ・ジャパン	大阪市	06-6460-0109	
		新阪急ホテルアネックス	大阪市	06-6372-5101	
		ホテル阪神アネックス大阪	大阪市	06-6344-1662	
		ホテル阪急インターナショナル	大阪市	06-6377-2100	
		ホテル阪急レスパイア大阪	大阪市	06-6372-0480	
		ホテル阪神大阪	大阪市	06-6344-1661	
		リーガブレイス肥後橋	大阪市	06-6447-1122	
		リーガロイヤルホテル (大阪)	大阪市	06-6448-1121	
		レム新大阪	大阪市	06-7668-0606	
		ホテル・アゴーラ リージェンシー大阪堺	堺市	072-224-1121	
		ホテル阪急グランレスパイア大阪	大阪市	06-6372-8506	
		新大阪江坂東急 REI ホテル	吹田市	06-6338-0109	
	奈良	ホテル日航奈良	奈良市	0742-35-6812	
		ホテルリガーレ春日野	奈良市	0742-22-6021	
	中国エリア	鳥取	白兔会館	鳥取市	0857-23-1021
		岡山	三井ガーデンホテル岡山	岡山市	086-235-1131
			ロイヤルパークホテル倉敷	倉敷市	086-436-8500
		島根	松江エクセルホテル東急	松江市	0852-27-0109
			ホテル一畑	松江市	0852-22-0188
広島		広島東急 REI ホテル	広島市	082-244-0109	
		リーガロイヤルホテル広島	広島市	082-502-1121	
呉	呉阪急ホテル	呉市	0823-20-1111		
山口	セントコア山口	山口市	083-922-0811		
四国エリア	香川	高松国際ホテル	高松市	087-831-1511	
		リーガホテルゼスト高松	高松市	087-822-3555	
		JR ホテルクレメント高松	高松市	087-811-1111	
	徳島	阿波観光ホテル	徳島市	088-622-5161	
		JR ホテルクレメント徳島	徳島市	088-656-3111	
	愛媛	エスポワール愛媛文教会館	松山市	089-945-8644	
奥道後 壺湯の守		松山市	089-977-1111		

	都道府県	施設名	所在地	TEL
四国エリア	愛媛	リーガロイヤルホテル新居浜	新居浜市	0897-37-1121
	高知	高知会館	高知市	088-823-7123
		コンフォートホテル高知	高知市	088-884-2811
九州エリア	大分	ホテル日航大分 オアシスタワー	大分市	097-533-4411
		別府温泉 杉乃井ホテル	別府市	0977-78-8888
	福岡	リーガロイヤルホテル小倉	北九州市	093-531-1121
		コンフォートホテル博多	福岡市	092-431-1211
		博多エクセルホテル東急	福岡市	092-262-0109
		博多東急 REI ホテル	福岡市	092-451-0109
		グローバルアリーナ	宗像市	0940-33-8400
	宮崎	リッチモンドホテル宮崎駅前	宮崎市	0985-60-0055
	熊本	熊本東急 REI ホテル	熊本市	096-322-0109
	鹿児島	レム鹿児島	鹿児島市	099-224-0606
	佐賀	アパホテル (佐賀駅南口)	佐賀市	0952-25-1111
	長崎	ホテルセントヒル長崎	長崎市	095-822-2251
	沖縄	那覇東急 REI ホテル	那覇市	098-869-0109
		リーガロイヤルグラン沖縄	那覇市	098-867-3337
		STORYLINE 瀬長島	豊見城市	098-988-0109
		宮古島東急ホテル&リゾート	宮古島市	0980-76-2109
沖縄かりゆしビーチリゾート・オーシャンスパ		恩納村	098-967-8731	
沖縄かりゆしリゾート EXES 恩納	恩納村	098-967-7500		
ザ・ムーンビーチミュージアムリゾート	恩納村	098-965-1020		



# 2026年度 リフレッシュ助成申請書

申請期間 2026年5月11日～9月18日  
(利用日 2026年4月1日～8月31日)

## 申請資格

申請時かつ助成金振込時に  
右記のいずれかに加入していること

- 65歳以下の方で新教弘保険A・B型・ユース教弘保険10口以上
- 教弘保険S型・K型5口以上
- 教弘保険（1種～4種）6口以上

**注意** 予算を大幅に超過することが  
確実になった場合、途中で  
事業を終了します。

※2026年度「友の会」の方は該当になりません。

※郵送による申請を原則とします。FAX不可。

職員番号	※現在学校等に勤務されている方はご記入ください			申請日	2026年	月	日
申請者氏名	ふりがな	生年月日	(年齢 歳)		西暦	年	月 日
ご自宅住所	〒 - - TEL ( - - ) 携帯 ( - - )						
ご勤務先	県・市・町・村・私 立 ※現在学校等に勤務されている方はご記入ください						
利用金額合計	円 (3,000円未満の場合は申請できません)						

領収書・半券を **A4用紙に貼り付けて** 申請書と一緒に送付してください。

〈利用詳細〉	※記入例	①	②	③	④
利用日	5月 3日	月 日	月 日	月 日	月 日
利用者氏名(続柄)	教弘 太郎(本人)	( )	( )	( )	( )
※本人利用必須	教弘 花子(妻)	( )	( )	( )	( )
	教弘 太一(子)	( )	( )	( )	( )
利用内容	遊園地入場料				
利用金額	6,000 円	円	円	円	円

太枠内は全てご記入ください。

振込先口座 (申請者本人口座)	事務都合上、 <b>東邦銀行県庁支店の口座</b> をご記入ください。 県庁支店の通帳をお持ちでない場合は他の銀行支店名をご記入ください。 送金案内は送付しませんので口座をご確認ください。(申請書を毎月10日必着(9月は18日)⇒翌月20日までに振込)					
	金融機関名	東邦	その他( )	支店名	県庁	その他( )
	預金種目	普通		口座番号 (右つめて記入)		
	口座名義人カナ					

公益財団法人 日本教育公務員弘済会福島支部 支部長 様

上記の通り貴支部リフレッシュ助成の申請をいたします。  
また、下記「個人情報の取り扱いについて」の事項を確認し了承しました。

〈個人情報の取り扱いについて〉

- ・当支部は適正に取得した個人情報を当支部の福祉事業の運営のために利用します。
- ・当支部は法令に定める場合を除き、個人情報を事前に本人の同意を得ることなく、第三者に提供しません。
- ・本書で取得した個人情報は、管理に必要な範囲で、ジブラルタ生命(提携保険会社)との間で共同利用します。
- ・当会の個人情報の取扱いについては、当会ホームページ(https://www.nikkyoko.or.jp)をご覧ください。

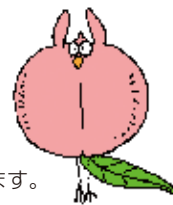

9月以降は、弘済会福島支部へ直接で送付ください。

学校担当が取次いだ場合記入

取次者	営業所	担当
-----	-----	----

**注意** 予算超過による事業終了  
確認はこちらをご覧ください



(事務局使用欄)

支部長	専任幹事	事務局長	担当者	助成金額	弘済会受付日
				3,000円・5,000円	

2026年度

がん検診(前立腺がん・乳がん・子宮がん・肺がん)助成申請書

申請資格

事由発生時かつ助成金振込時に右記のいずれかに加入していること

- 65歳以下の方で新教弘保険A・B型・ユース教弘保険10口以上
- 教弘保険S型・K型5口以上
- 教弘保険(1種~4種)6口以上

※2026年度「友の会」の方は該当になりません。

検診受診後、年度内に弘済会事務局へ提出してください。

※郵送による申請を原則とします。FAX不可。

職員番号	※現在学校等に勤務されている方はご記入ください				申請日	20	年	月	日		
申請者氏名	ふりがな	生年月日	(年齢 歳)		西暦	年	月	日			
ご自宅住所	〒 - -				TEL ( - - )	携帯 ( - - )					
ご勤務先	県・市・町・村・私立				※現在学校等に勤務されている方はご記入ください						
※受診証明書として下の項目を受診した内訳がわかる領収書の写しを添付してください。人間ドックなど内訳金額が不明の領収書は不可											
1	前立腺がん検診	PSA検査・その他 ( )			受診日	20	年	月	日	自己負担額	円
					受診日	20	年	月	日	自己負担額	円
2	乳がん検診	マンモグラフィ(1方向・2方向)・乳腺超音波・その他 ( )			受診日	20	年	月	日	自己負担額	円
					受診日	20	年	月	日	自己負担額	円
3	子宮がん検診	子宮細胞診・子宮超音波・HPV検査・子宮頸がん・その他 ( )			受診日	20	年	月	日	自己負担額	円
					受診日	20	年	月	日	自己負担額	円
4	肺がん検診	ヘリカルCT・喀痰細胞診セット・その他 ( )			受診日	20	年	月	日	自己負担額	円
					受診日	20	年	月	日	自己負担額	円
振込先口座	事務都合上、 <b>東邦銀行県庁支店の口座</b> をご記入ください。 県庁支店の通帳をお持ちでない場合は他の銀行支店名をご記入ください。 送金案内は送付しませんので口座をご確認ください。(申請書を毎月10日必着⇒翌月20日までに振込)										
(申請者本人口座)	金融機関名	東邦	その他( )		支店名	県庁	その他( )				
	預金種目	普通			口座番号(右づめで記入)						
	口座名義人カナ										
公益財団法人 日本教育公務員弘済会福島支部 支部長 様					〈個人情報の取り扱いについて〉						
上記の通り貴支部がん検診助成の申請をいたします。 また、下記「個人情報の取り扱いについて」の事項を確認し了承しました。					<ul style="list-style-type: none"> <li>・当支部は適正に取得した個人情報を当支部の福祉事業の運営のために利用します。</li> <li>・当支部は法令に定める場合を除き、個人情報を事前に本人の同意を得ることなく、第三者に提供しません。</li> <li>・本書で取得した個人情報は、管理に必要な範囲で、ジブラルタ生命(提携保険会社)との間で共同利用します。</li> <li>・当会の個人情報の取り扱いについては、当会ホームページ(<a href="https://www.nikkuyo.or.jp">https://www.nikkuyo.or.jp</a>)をご覧ください。</li> </ul>						

学校担当が取次いだ場合記入

取次者	営業所	担当
-----	-----	----

(事務局使用欄)

支部長	専任幹事	事務局長	担当者	助成金額	弘済会受付日
				2,000円・3,000円	

# 2026年度 結婚祝金申請書

## 申請資格

事由発生時かつ助成金振込時に  
右記のいずれかに加入していること

- 新教弘保険A・B型・ユース教弘保険10口以上
- 教弘保険S型・K型5口以上
- 教弘保険（1種～4種）6口以上

結婚（入籍）後、1年以内に弘済会事務局へ提出してください。

※郵送による申請を原則とします。FAX不可。

職員番号	※現在学校等に勤務されている方はご記入ください				申請日	20	年	月	日
申請者氏名	ふりがな				生年月日	(年齢 歳) 西暦 年 月 日			
ご自宅住所	〒 - TEL ( - - ) 携帯 ( - - - )								
ご勤務先	県・市・町・村・私 立 ※現在学校等に勤務されている方はご記入ください								
入籍日	西暦 20 年 月 日								
配偶者氏名	ふりがな (旧姓 )				申請者旧姓	ふりがな ※申請者本人が改姓しない場合は未記入			
振込先口座	事務都合上、 <b>東邦銀行県庁支店の口座</b> をご記入ください。 県庁支店の通帳をお持ちでない場合は他の銀行支店名をご記入ください。 送金案内は送付しませんので口座をご確認ください。(申請書を毎月10日必着⇒翌月20日までに振込)								
(申請者本人口座)	金融機関名	東邦 その他( )			支店名	県庁 その他( )			
	預金種目	普通			口座番号(右づめで記入)				
	口座名義人カナ								
上記記載事項に誤りのないことを証明します 年 月 日									
学校(所属)名									
学校(所属)長名									
公益財団法人 日本教育公務員弘済会福島支部 支部長 様 上記の通り貴支部結婚祝金の申請をいたします。 また、下記「個人情報の取り扱いについて」の事項を確認し承しました。 〈個人情報の取り扱いについて〉 ・当支部は適正に取得した個人情報を当支部の福祉事業の運営のために利用します。 ・当支部は法令に定める場合を除き、個人情報を事前に本人の同意を得ることなく、第三者に提供しません。 ・本書で取得した個人情報は、管理に必要な範囲で、ジブラルタ生命（提携保険会社）との間で共同利用します。 ・当会の個人情報の取扱いについては、当会ホームページ（ <a href="https://www.nikkyoko.or.jp">https://www.nikkyoko.or.jp</a> ）をご覧ください。									



学校担当が取次いだ場合記入

取次者	営業所	担当
-----	-----	----

----- (事務局使用欄) -----

支部長	専任幹事	事務局長	担当者

弘済会受付日

# 2026年度 出産祝金申請書

## 申請資格

事由発生時かつ助成金振込時に  
右記のいずれかに加入していること

- 新教弘保険A・B型・ユース教弘保険10口以上
- 教弘保険S型・K型5口以上
- 教弘保険（1種～4種）6口以上

出産後、1年以内に弘済会事務局へ提出してください。

※郵送による申請を原則とします。FAX不可。

職員番号	※現在学校等に勤務されている方はご記入ください				申請日	20	年	月	日
申請者氏名	ふりがな				生年月日	(年齢 歳) 西暦 年 月 日			
ご自宅住所	〒 - - TEL ( - - ) 携帯 ( - - )								
ご勤務先	県・市・町・村・私 立 ※現在学校等に勤務されている方はご記入ください								
出産日	西暦 20 年 月 日								
出生児名	ふりがな				出産者名	ふりがな ※申請者と同じ場合は「本人」と記入してください			
振込先口座 (申請者本人口座)	事務都合上、 <b>東邦銀行県庁支店の口座</b> をご記入ください。 県庁支店の通帳をお持ちでない場合は他の銀行支店名をご記入ください。 送金案内は送付しませんので口座をご確認ください。(申請書を毎月10日必着⇒翌月20日までに振込)								
	金融機関名	東邦 その他( )			支店名	県庁 その他( )			
	預金種目	普通			口座番号 (右つめて記入)				
	口座名義人カナ								
上記記載事項に誤りのないことを証明します 年 月 日									
学校(所属)名									
学校(所属)長名									
公益財団法人 日本教育公務員弘済会福島支部 支部長 様 上記の通り貴支部出産祝金の申請をいたします。 また、下記「個人情報の取り扱いについて」の事項を確認し了承しました。 〈個人情報の取り扱いについて〉 ・当支部は適正に取得した個人情報を当支部の福祉事業の運営のために利用します。 ・当支部は法令に定める場合を除き、個人情報を事前に本人の同意を得ることなく、第三者に提供しません。 ・本書で取得した個人情報は、管理に必要な範囲で、ジブラルタ生命（提携保険会社）との間で共同利用します。 ・当会の個人情報の取扱いについては、当会ホームページ（ <a href="https://www.nikkyoko.or.jp">https://www.nikkyoko.or.jp</a> ）をご覧ください。									

学校担当が取次いだ場合記入

取次者	営業所	担当
-----	-----	----

----- (事務局使用欄) -----

支部長	専任幹事	事務局長	担当者

弘済会受付日

# 2026年度 宿泊助成申請書（一人年度内5枚・一週間前までに申請）

## 申請資格

申請日、利用日に右記のいずれかに加入していること

- 新教弘保険A・B型・ユース教弘保険10口以上
- 教弘保険S型・K型5口以上
- 教弘保険（1種～4種）6口以上

公益財団法人 日本教育公務員弘済会福島支部 支部長 様

下記の通り宿泊助成を申請いたします。

**注意** 予算超過による事業終了確認はこちらをご覧ください



職員番号	※現在学校等に勤務されている方はご記入ください			申請日	20 年 月 日
申請者氏名	ふりがな	生年月日	(年齢 歳) 西暦 年 月 日		
ご自宅住所	〒 - ※ご自宅への発送となります				
	TEL ( - - )		携帯 ( - - )		
ご勤務先	県・市・町・村・私 立 ※現在学校等に勤務されている方はご記入ください				
助成額	<b>1泊 3,000円</b>	利用券枚数	枚 (一人年度内5枚まで)		
弘済会指定宿泊施設名					
利用月日	月 日 ~ 月 日 (泊)				
利用できる家族の範囲	申請者の配偶者、子、孫、親、祖父母、兄弟姉妹です。※子、親と祖父母については「義理」も含まれます。				
利用者名 続柄もご記入ください	利用者名	続柄	利用者名	続柄	
	※申請者も利用する場合は記入				
<ul style="list-style-type: none"> <li>●お一人の宿泊料金が3,000円以上の場合に利用券が使用できます。</li> <li>●利用券の送付先は上記申請者、自宅宛となります。</li> <li>●旅行会社等を通じた予約は助成の対象外となります。</li> <li>●施設利用時に「宿泊利用券」を持参しない場合は助成の対象外です。</li> <li>●宿泊予約をしてから一週間前までに申請書をFAXまたは郵送で送付下さい。</li> <li>●インターネット予約は利用券が使用できない施設もありますので、予約の際、必ず宿泊施設に電話でご確認下さい。</li> <li>●宿泊助成申請書の送付先 〒960-8534 福島市上浜町 10-38 (公財)日本教育公務員弘済会福島支部 TEL 024(522)6522 FAX 024(522)7751</li> </ul>					



※以下は事務局使用欄

支部長	専任幹事	事務局長	担当者	送付数	郵送月日
				枚	



教職員業務の遂行に起因した損害賠償請求に！

公益財団法人日本教育公務員弘済会 団体保険

# 教弘まなびや [教職員賠償責任保険]



教職員個人が訴えられることも…

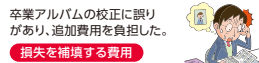

- 1 教職員個人の争訟費用(弁護士費用等)および損害賠償金を補償！
- 2 初期対応費用も補償！(身体障害を被った被害者への見舞金等)
- 3 遅延補償 初年度加入日より前に行った行為に起因する請求も補償！
- 4 延長補償 教職員でなくなった後になされた請求についても5年間補償！
- 5 卒業アルバムの校正ミスなどの教職員業務で個人が負担せざるを得なかった費用を補償！(1事故/10万円限度)

加入者(=被保険者)資格について  
(公益財団法人 日本教育公務員弘済会の会員で、以下に該当する方)

公立学校・国立学校および私立学校の教職員\*  
【ご注意】教育委員会・教育事務所の職員の方は、被保険者になれません。

\*「教職員」とは、学校教育法に規定する学校の校長および教員ならびに部活動を指導する教育関係の職員等

詳しい内容は、こちらの電子パンフレットをご確認下さい



このご案内は、「教弘まなびや(教職員賠償責任保険)」の概要について説明したものです。保険の内容は、パンフレットをご覧ください。詳細は団体が保有する保険約款によりますが、ご不明な点がありましたら、代理店または引受保険会社 東京海上日動火災保険㈱におたずねください。ご加入に際しては、必ず「重要事項説明書」をよくお読みください。

保険期間 2026年8月1日午後4時～2027年8月1日午後4時(1年間)

本募集期間 2026年6月1日(月)～2026年7月25日(土)

中途加入もできます！

中途加入の補償期間 毎月20日締切で、翌月1日午前0時～2027年8月1日午後4時

WEB加入手続きはこちらから

<https://nikkyoko-sompo.jp>



2026年2月作成 募集文書番号 25T-001996

福祉事業



教育業務遂行中、日常生活の事故やトラブルに！

公益財団法人日本教育公務員弘済会 団体保険

# 教弘まなびや [団体総合生活保険]



(団体総合生活保険)  
団体割引・損害率による割引あわせて  
約37%割引

\*天災(地震)もしくは火災(火災)によるケガについてのみ適用となります。

1 ご本人のケガを入院・通院1日目から補償します。熱中症も補償

学校行事中等のケガは倍額補償！

(特定学校行事中・宿泊旅行中・通学途中等)  
※天災(地震)もしくは火災(火災)によるケガについても補償します。

2 生徒の見舞い費用も補償！

(生徒がケガにより死亡または15日以上継続して入院した場合の入院見舞金、弔慰金等)

3 携行品損害・救護者費用等も補償！

4 示談交渉サービス付帯(国内のみ)

ご本人およびご家族の日常生活での賠償事故を補償！

(国内で他人から預かった物等を損壊した場合の賠償事故も補償)

自転車で他人にケガをさせた。  
損害賠償金  
示談交渉サービス付帯(国内のみ)

自転車  
条例にも  
対応！

部活動指導中にケガをした。  
入院・通院費

詳しい内容は、こちらの電子パンフレットをご確認下さい



このご案内は、「教弘まなびや(団体総合生活保険)」の概要について説明したものです。保険の内容は、パンフレットをご覧ください。詳細は団体が保有する保険約款によりますが、ご不明な点がありましたら、代理店または引受保険会社 東京海上日動火災保険㈱におたずねください。ご加入に際しては、必ず「重要事項説明書」をよくお読みください。

加入者資格

(公益財団法人 日本教育公務員弘済会の会員で、以下に該当する方)

- 1 公立学校の教職員
- 2 国立学校および私立学校の教職員
- 3 教育委員会の職員
- 4 教職員団体の役員及び職員
- 5 日教弘および日教弘の本部および各県の職員
- 6 ①～⑤の退職者

被保険者になれる方の範囲

- 1 公立学校の教職員\*
- 2 国立学校および私立学校の教職員\*

\*「教職員」とは、学校教育法に規定する学校の校長および教員ならびに部活動を指導する教育関係の職員等

※保険期間中に教職員でなくなった場合、「教弘まなびや(団体総合生活保険)」における「特定学校行事中傷害の倍額支払」「生徒見舞い費用」に係る補償は対象外となりますので、「教弘フルガード(団体総合生活保険)」にご加入(ご加入タイプを変更)いただくことをお勧めいたします。

保険期間 2026年8月1日午後4時～2027年8月1日午後4時(1年間)

本募集期間 2026年6月1日(月)～2026年7月31日(金)

中途加入もできます！

中途加入の補償期間 毎月末日締切で、翌月1日午前0時～2027年8月1日午後4時

WEB加入手続きはこちらから

<https://nikkyoko-sompo.jp>



2026年2月作成 募集文書番号 25T-001996

教弘まなびやスーパープラン、教弘フルガード、教職員収入ロングウェイサポートのお申し込み・お問い合わせ・資料請求先は

代理店 (株)日教弘 TEL 03(3352)3018

〒151-0051 東京都渋谷区千駄ヶ谷5-4-6 (教弘会館3階)

引受保険会社 東京海上日動火災保険株式会社 担当課/公務第二部 文教公務室 TEL 03(3515)4133

## 日教弘会員だけが共済事業（提携保険事業）を利用できます。

2022年4月1日、公益財団法人日本教育公務員弘済会（以下：日教弘）は「会員制度規程」の改定を行いました。それに伴い、会員管理システムの整備と福利厚生サービスとして「日教弘クラブオフ」をスタートさせました。

※会員になるには次の2つの方法があります。

### ステップ1

#### まず日教弘会員になりましょう。

① WEB上で必要事項を記入して、データを送信します。

☞ QRコードを読み取り、お持ちのスマートフォンでも可能です。

② 紙の入会申込書に記入して、日教弘本部に郵送します。

☞ 会員になるには日数がかかります。

### ステップ2

#### 会員になった後、ユース教弘保険・新教弘保険をはじめとする各種の提携保険に加入することができます。

弘済会を支えているユース教弘保険と新教弘保険

提携保険会社のジブラルタ生命保険株式会社から、毎年契約者配当金が弘済会に支払われるシステムになっています。この配当金が各教育現場の教育振興事業、福祉事業のための資金となります。「ユース教弘保険・新教弘保険」が日教弘を支えています。

万が一の場合、残された遺族の生活保障を柱としている掛け捨ての生命保険としてのユース教弘保険・新教弘保険ですが、その他にも医療や年金、資産形成等の教職員の生活のニーズに幅広く対応するさまざまな提携保険があります。

### その他の提携保険

#### ○教弘冠保険（教職員対象の提携保険）

新教弘医療保険α、新教弘介護保障付終身保険、新教弘米国ドル建個人年金保険、ファミリー教弘医療保険α

#### ○教弘付属保険（ジブラルタ社の保険で日教弘が学校現場での募集を認めた保険）

ドル建介護保障付終身保険、ドル建特定疾病保障終身保険、ドル建リタイアメントインカム、医療保険、変額保険（2024年10月から募集開始）など

※ドルは米国ドル

日銀の政策金利がやや上昇していますが、アメリカに比べて極端な低金利となっています。その結果、貯蓄性をもつドル建生命保険や投資信託での資産運用とセットになった変額保険への関心が高まっています。ただし契約者が負うリスクもあるので、しっかりと確認しておきましょう。

# 日教弘会員の教職員の皆さまだけの保障プラン

## 「ユース教弘保険・新教弘保険A型」



### 「ユース教弘保険・新教弘保険A型」5つの特長

- ①生活設計に合わせて加入できる死亡保障プラン 死亡や高度障害など、万一のときに備える保障。集団契約特約を付加することにより低廉な保険料で加入できます。
- ②ご加入時の年齢や性別に関わらず保険料は一律です 今回ご提案するプランは、ご加入時の年齢や性別にかかわらず、保険料が一律です。ユース教弘保険：保険年齢34歳までご加入可 新教弘保険A型：保険年齢60歳までご加入可
- ③60歳以下の健康な方ならお申込OK!! 公益財団法人日本教育公務員弘済会の会員の方のうち、学校、その他の教育機関に勤務する教職員及びこれに準ずる方で、保険年齢34歳以下の方はユース教弘保険、保険年齢35歳以上60歳以下の方は新教弘保険A型に、年齢・性別に関係なくお申込できます。退職後も保障期間満了時(65歳)までご継続できます。
- ④ユース教弘保険から新教弘保険へ移行できます ユース教弘保障期間満了時におきましては、ユース教弘保険の死亡保険金の範囲内で医師の診査を受けることなく新教弘保険に移行できます。(但し、現職の教職員の場合に限りです) 余命6か月以内と判断される場合、生きている間に保険金をお受取になれるので、より安心です。この特約の保険料は不要です。※余命6か月以内の判断は、被保険者の主治医の診断や請求書類に基づいて、当社の医師の見解(場合によっては、社外医師のセカンドオピニオン)も含めて慎重に判断いたします。余命6か月以内とは、ご請求時において、日本で一般的に認められた医療による治療を行っても余命6か月以内であることを意味します。
- ⑤リビング・ニーズ特約付きでより豊かな人生設計を

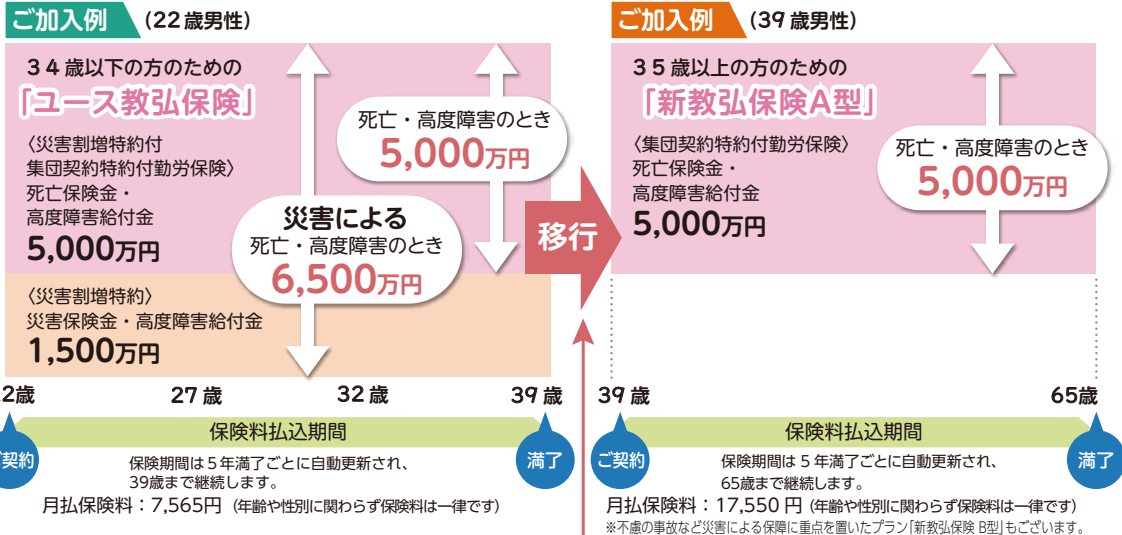

**ユース教弘保険から新教弘保険A型へ移行できます**

ユース教弘保険の保障期間満了後、ユース教弘保険の死亡保険金の範囲内で医師の診査を受けることなく新教弘保険A型に移行することができます。(ユース教弘保険の保障期間満了時に現職の教職員でない場合は、ユース教弘保険の死亡保険金の範囲内で医師の診査を受けることなく平準定期保険(無配当)に加入することができます。)

**「教弘保険」にできること。**  
 教職員とご家族の皆さまに安心をお届けします。

公益財団法人 日本教育公務員弘済会(略称：(公財)日教弘)の教育振興事業(奨学事業、教育研究助成事業、教育文化事業)および福祉事業は、教弘保険の契約者配当金により運営されており、日本の教育界に貢献しています。

教職員の皆さま  
 安心支えるたすけあいの輪  
 各種の公益事業  
 教弘保険加入と保険金の支払い

日本教育公務員弘済会(略称：(公財)日教弘)  
 ジブラルタ生命  
 70年以上にわたる提携関係

共済事業(提携保険事業) 提携会社  
**ジブラルタ生命保険株式会社**  
 本社/〒100-8953 東京都千代田区永田町2-13-10

※ご契約の際はジブラルタ生命のライフプラン・コンサルタントを通じて「契約概要」「注意喚起情報」「ご契約のしおり・約款」をご確認ください。  
 ミナ キョウイク  
**教職員のお客様 0120-37-9419** (通話料無料)

共済事業(提携保険事業)

## 予告1

# 支援学校応援キャンペーン 芸術をプレゼント！

### 「鑑賞教室」等への応援です！

- ☆県内の支援学校の「鑑賞教室」を支援！
- ☆分校も含め「全校」が対象！
- ☆本キャンペーンは「3年間」実施！

### 【2026年度のプレゼント校】

視覚支援学校、聴覚支援学校福島校、大笹生支援学校、だて支援学校、あだち支援学校、聴覚支援学校、郡山支援学校、聴覚支援学校会津校、聴覚支援学校平校（計9校）

### 【対象となる内容】

音楽、演劇、影絵、落語、日本芸能などの他、美術館など校外での鑑賞教室も含めます。鑑賞だけでなく、「体験」的なものも対象とします。子どもたちの情操を豊かにすることを目的に実施する行事全般が対象となります。

次年度の（仮）応募の受け付けについては、10月発行の「会報」で行います。

## 予告2

### 今年もやります！大好評の教弘保険加入感謝キャンペーン (株)福島教弘

# 「日帰り温泉」入浴券プレゼント！

「友の会」の会員の方には8月に発行の「友の会だより」で、現職会員の方には10月発行の会報でご案内する予定です。今年度は当選者数を増やすことも考えております。楽しみにお待ちしております。

#### ※予定しているセット

- |                |                 |
|----------------|-----------------|
| (Aセット) 相双地区の施設 | (Bセット) いわき地区の施設 |
| (Cセット) 福島地区の施設 | (Dセット) 郡山地区の施設  |
| (Eセット) 県南地区の施設 | (Fセット) 会津地区の施設  |



## 退職された方は ぜひHPを！

年度内に本パンフレットにはない福祉事業を臨時に行うことがあります。その場合は会報でお知らせいたします。

会報の発行は6月、10月、12月、2月の計4回を予定しています。

会報は学校にお届けしますので、退職された方はホームページから閲覧ください。

本パンフレットでご紹介した支部福祉事業とは別に、日教弘の会員の方には右記の会員証が交付されていますので「日教弘クラブオフ」を利用することができます。

日教弘(にっきょうこう) クラブオフ 🔍

