

# リフレッシュ助成のご案内

## 申請資格

事由発生時かつ  
助成金振込時に  
右記のいずれかに  
加入していること

### 65歳以下の方で

- 新教弘保険A・B型・ユース教弘保険10口以上
  - 教弘保険S型・K型5口以上
  - 教弘保険（1種～4種）6口以上
- ※2024年度「友の会」の方は該当になりません。

皆さんの心身のリフレッシュを応援します。

自然に親しんだり、家族とのふれあいを深めたり、スポーツに取り組んだり、温泉につかったり…。  
日常生活ではできない心身のリフレッシュを応援します。

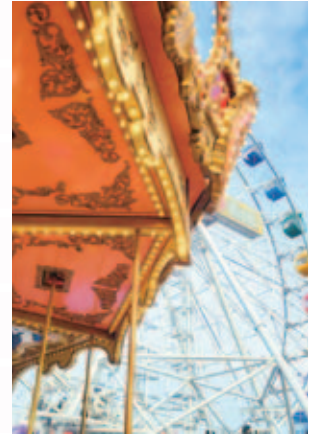

## 利用できる内容

- 日帰り温泉（入浴料のみ。**2024年度からは回数券には利用できません。**）
- 各種コンサート、演劇、美術館、テーマパーク、遊園地、スポーツ観戦、ボウリング、ゴルフ、スポーツジム、映画等……。 (**2024年度からはマッサージは利用できません**)



## 利用できません

- ▼回数券、シーズン券、年間パスポート等は、利用期間内に実際に利用したかどうか確認できないため、今年度からは利用できないこととしました。
- ▼マッサージは利用できません。（「心身のリフレッシュ」なのか「治療」なのか、確認できない申請が多いためです。）
- ▼飲食代には利用できません。飲食代を含めたセット料金の場合は、利用明細が必要です。その際には飲食代を除いた金額が助成の対象となります。明細がない場合には対象となりません。
- ▼交通費、宿泊代（旅館、ホテル、コテージなど食事が出る出ないにかかわらず、利用できません。なお、キャンプ場使用料は認めます。）
- ▼理美容関係施設の利用（理髪、美容、エステ、脱毛、美顔、ネイルアート等は利用できません。）
- ▼医療、治療の経費には利用できません。
- ▼研修会、講演会、各種セミナー、英会話スクール等も利用できません。

判断が難しい場合は必ず弘済会事務局へ

## 助成金額

利用料金の合計が

5,000円以上

3,000円以上～5,000円未満

助成金額

➔ 5,000円

➔ 3,000円

※4,000円以上～5,000円未満は廃止となりました。

それぞれの額に満たない場合は、家族分など複数枚の合算も可とします。但し、本人の利用が入っていない場合は助成されません。

**申請期間** 2024年5月8日(水) ~ 2024年9月20日(金) 締め切り

**利用日** 2024年4月1日(月) ~ 2024年8月31日(土) 利用分

### 申請方法

16ページの申請用紙に必要事項を記入し、利用後の領収書または半券（A4用紙に貼付すること）と一緒に送付してください。



### 領収書等について

- 領収書または半券は利用年月日、料金、施設名が書いてあることが条件となります。1つでも記述がない場合は領収書をもってください。領収書のあて先は申請者名です。
- コピーは認められません。
- パソコン、スマートフォンを利用して印刷したチケットはあて先が申請者名である領収書が必要です。（インターネットを利用し、プリンターで印刷した領収書も可）  
領収書が出ないものは利用できませんので別の内容で申請してください。
- 海外の領収書は該当になりません。 ・クレジット売上票は認められません。

### 助成金の振り込み

- 申請の受付を毎月10日に締切（9月は20日に締切）後、翌月20日までに助成金を口座に振込みますので各自口座をご確認ください。

・事務の都合上、振込先は東邦銀行県庁支店を指定とさせていただきます。

（東邦銀行県庁支店口座をお持ちでない場合は別の口座可）

### 申請書記入のしかた

|  |  |           |              |     |    |
|--|--|-----------|--------------|-----|----|
| 申請者氏名                                      | ふりがな きょうこう たろう<br>教弘 太郎  | 生年月日      | 西暦           |     |    |
| ご自宅住所                                      | 〒 963-8534<br>福島市上浜町10-38<br>TEL ( 024-522-6522) 携帯 (  |           |              |     |    |
| ご勤務先                                       | 福島 (県) 市・町・村・私 立 教弘高<br><small>*現在学校等に勤務されている方はご記入ください</small>   |           |              |     |    |
| 利用金額合計                                     | 5,200 円 (3,000円)   |           |              |     |    |
| 領収書・半券を <b>A4用紙に貼り付けて</b> 申請書と一緒に送付してください。 |  |           |              |     |    |
| ※記入例                                       |  |           |              |     |    |
| 利用日  | ① 5月 3日  | ② 7月 6日   | 8月 10日       |     |    |
| 利用者氏名(続柄)                                  | 教弘 太郎(本人)  | 教弘 太郎(本人) | 教弘 太郎(本人)    |     |    |
| ※本人利用必須                                    | 教弘 花子(妻)   | 教弘 太(父)   | 教弘 花子(妻)     |     |    |
|  | 教弘 太一(子)   | ( )       | 教弘 太一(子)     |     |    |
| 利用内容                                       | 遊園地入場料   | 映画        | 水族館          |     |    |
| 利用金額                                       | 6,000 円  | 2,800 円   | 2,400 円      |     |    |
| 振込先口座<br>(申請者本人口座)                         | 事務都合上、 <b>東邦銀行県庁支店の口座</b> をご記入ください。<br>県庁支店の通帳をお持ちでない場合は他の銀行支店名をご記入ください。送金案内は送付しませんので口座をご確認ください。(申請書を毎月10日までに提出してください) |           |              |     |    |
|  | 金融機関名  | 東邦        | その他( )       | 支店名 | 県庁 |
|  | 預金種目   | 普通        | 口座番号(右つめて記入) |     |    |
|  | 口座名義人カナ  |           |              |     |    |

### オンラインチケットの領収書見本

|             |                           |
|-------------|---------------------------|
| 見本          |                           |
| 領 収 書       |                           |
| 申請者名        | 株式会社 教弘球団<br>福島市上浜町10番38号 |
| 金額:         | 0,000円                    |
| 公演日・試合日:    | 0000年00月00日               |
| 但し:         | チケット代                     |
| 決済方法:       | クレジットカード                  |
| 発行日あるいは領収日: | 0000年00月00日               |

「2024年度のリフレッシュ助成」の予算を超えることが確実になった場合、申請期間途中でも事業を終了します。ホームページでご確認の上、申請してください。

（「弘済会福島」で検索）

